

ELABORATO PLANIMETRICO	Completato da: Landi Massimo	Iscritto all'albo: Geometri	Prov. Firenze	N. 04750
	Comune di Scandicci	Particella: 1018	Proprietà n. 19001/2017	dal
	Dimostrazione grafica dei subaltri		Tipo Mappale n.	del

Agenzia delle Entrate
CATASTO FABBRICATI
 Ufficio Provinciale di Firenze

PIANO TERZO

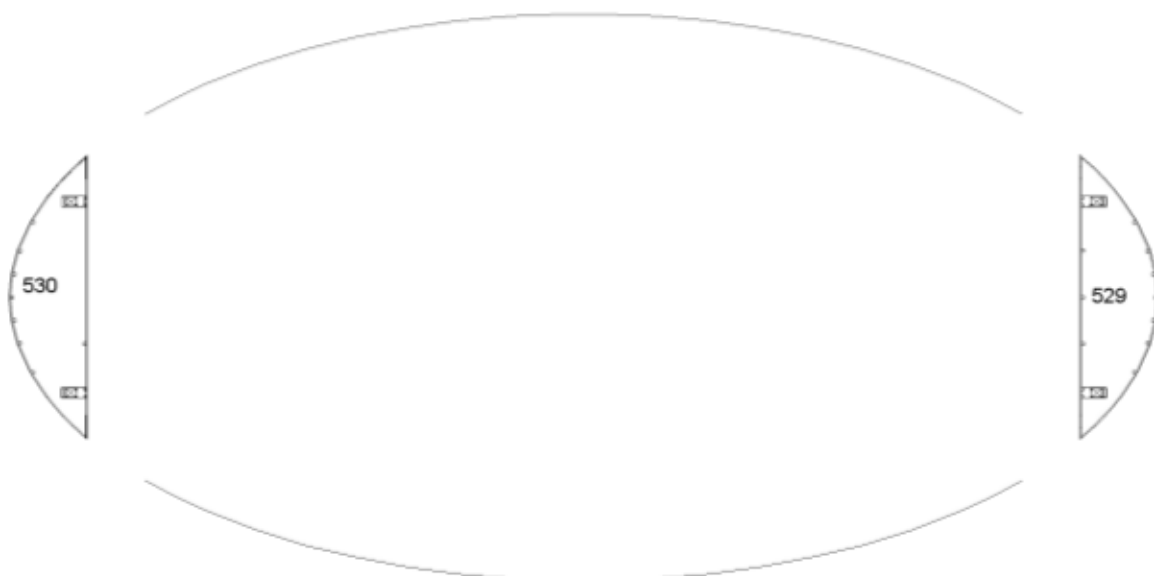

PIANO SECONDO

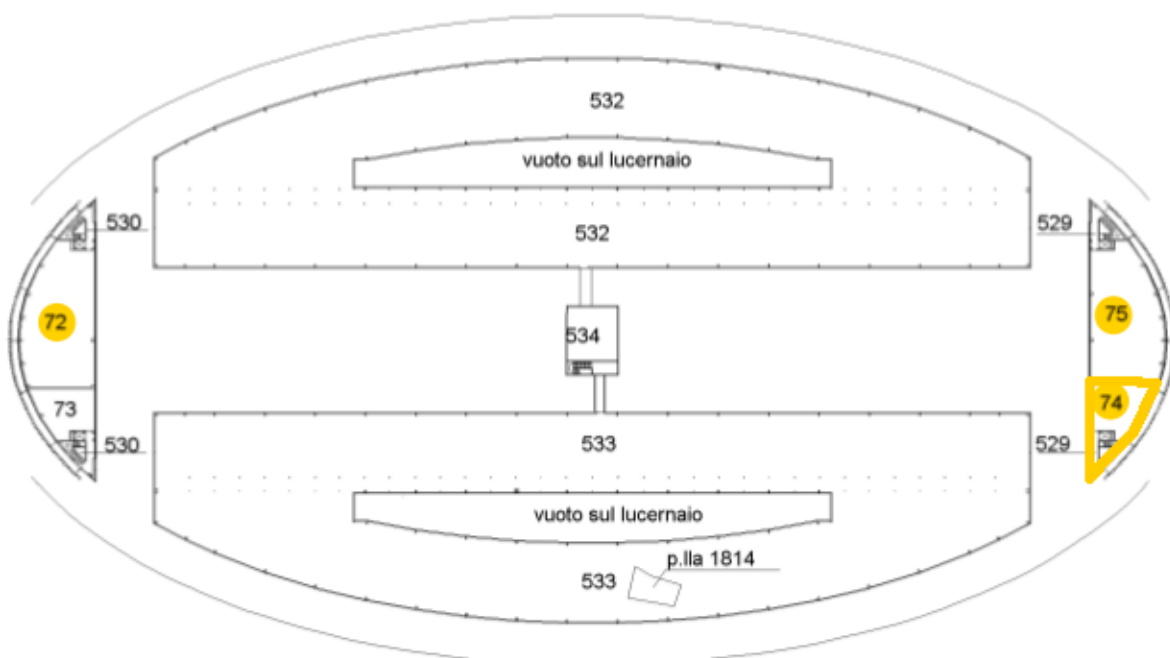

NORD

